





Waalwijk *werkt...* **aan het groenonderhoud!**





“Beste gemeente,

**In het plantsoen voor mijn huis is net een
aannemer bezig geweest.**

**Hij is er doorheen gevlogen, heeft links en
rechts wat brandnetels getrokken en de rest
gewoon overgeslagen!**

Het is een schande!!”



Aanleiding informatieavond

- 1. Inwoners blijken vaak ontevreden over het beeld van de openbare ruimte.**





Doel van deze korte presentatie

1. **Systematiek m.b.t. beeldkwaliteit en beeldbestekken uitleggen.**
2. **Antwoord geven op de vraag:**

Wat mogen de inwoners vandaag verwachten als het gaat om onkruidbestrijding in het openbaar groen en op verhardingen?





Opbouw informatieavond

- 1. Beeldkwaliteiten openbare ruimte**
Wat is het vastgestelde ambitieniveau?
- 2. De opdracht voor de aannemers**
Hoe is deze ambitie vertaald in beeldbestekken?
- 3. De praktijk**
Hoe gaat een aannemer om met de beeldbestekken?
- 4. Monitoring**
Hoe houdt de gemeente hier toezicht op?
- 5. Vragen**



Beeldkwaliteiten openbare ruimte

Het vastgestelde ambitieniveau

- **Eind 2003 zijn de beeldkwaliteiten vastgesteld door de gemeenteraad aan de hand van het beschikbare budget en met gebruik van de landelijke CROW-systematiek:**

Kwaliteitsniveau A: Intensief onderhoud

- Begraafplaatsen en centra

Kwaliteitsniveau B: Normaal onderhoud

- Woonwijken

Kwaliteitsniveau C: Extensief onderhoud

- Industrierterreinen en buitengebied

- **In 2008 is de beeldkwaliteit voor het onkruid op alle typen verhardingen vastgesteld op kwaliteitsniveau B.**



De opdracht voor de aannemers

Ambitie vertaald in beeldbestekken

De beeldkwaliteiten (ambitie) zijn vertaald in onderhoudscontracten (zogenaamde beeldbestekken) tussen de gemeente en de uitvoerende aannemers. De essentie van een beeldbestek:

- Iedereen is op de hoogte van de gewenste kwaliteit**
- Kwaliteit is meetbaar door middel van normen**
- Niet het onderhoud zelf, maar het resultaat is het onderwerp van de overeenkomst**



Beeldbestekken

Een beeldbestek bestaat uit een aantal elementen:

- 1. Een werkschrijving van het onderhoud volgens de RAW-systematiek met bijbehorende hoeveelheden.**
- 2. Een themakaart of een aantal administratieve gegevens van de onderhoudslocatie.**
- 3. Een kwaliteitscatalogus met daarin de toetsingscriteria van het groenonderhoud.**

De praktijk

Hoe gaat een aannemer om met de beeldbestekken?

**Aannemer Norman
aan het werk!**

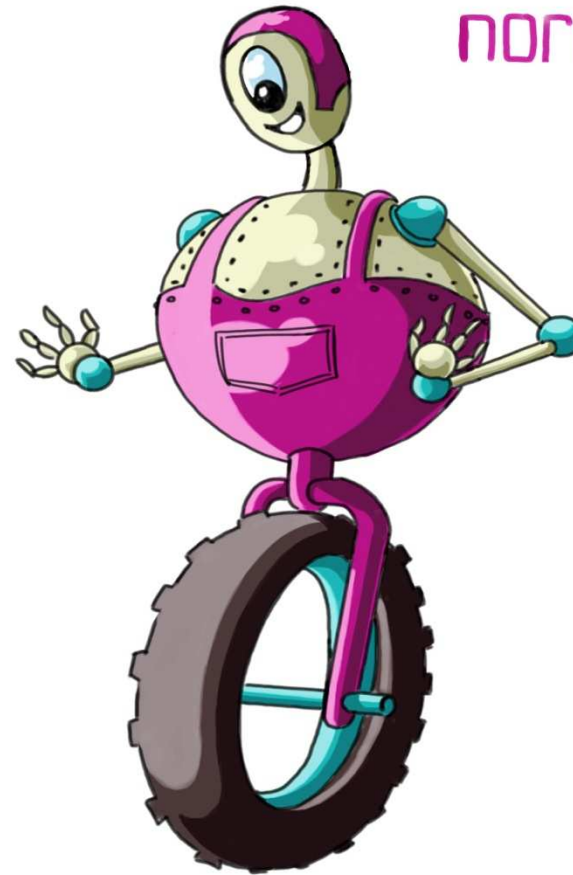

NORMAN

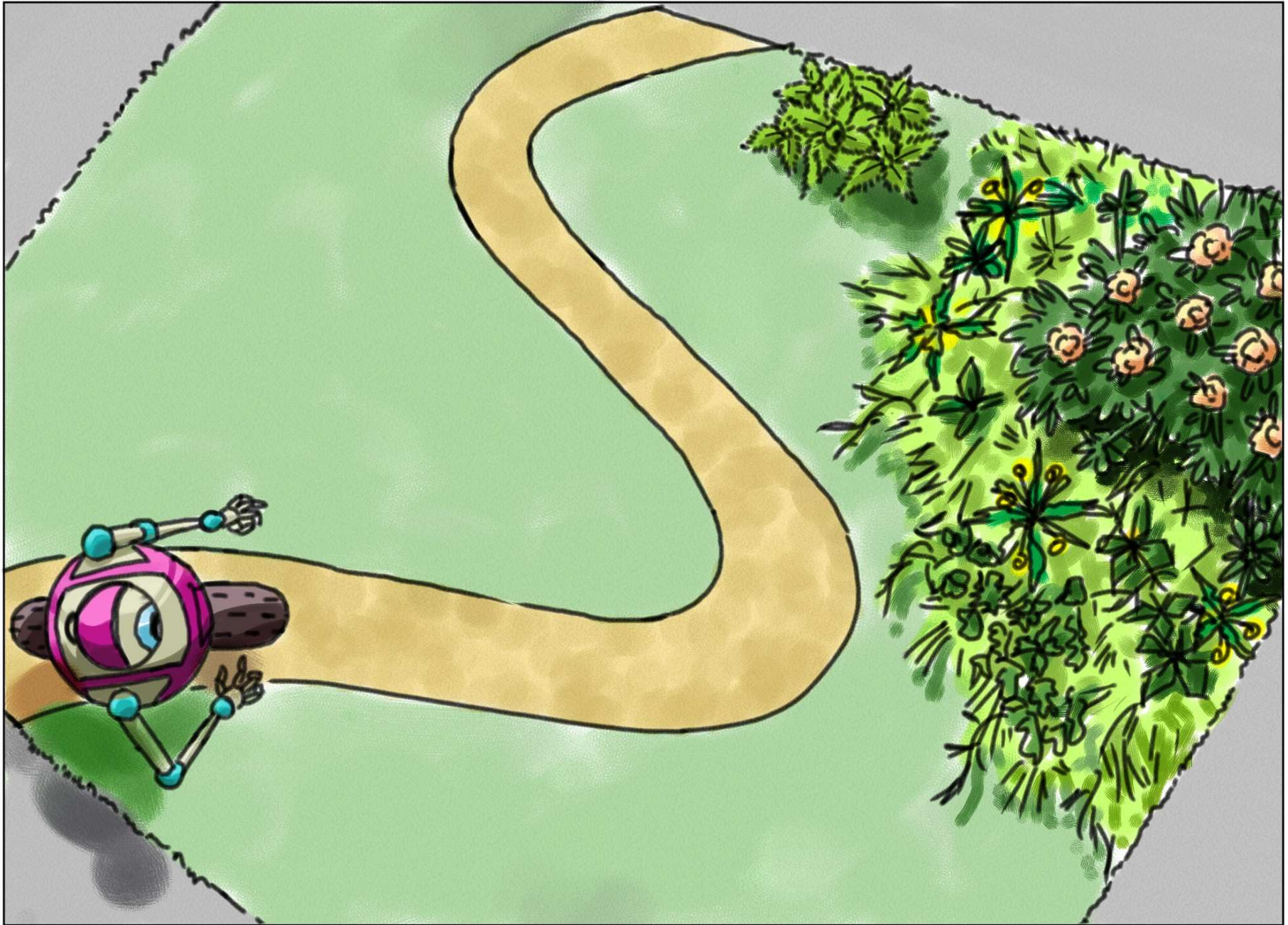

SCANMODE NORMAN

HOEVEELHEID

25%
ONKRUID
PER 100m²

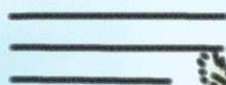

75% ONKRUID

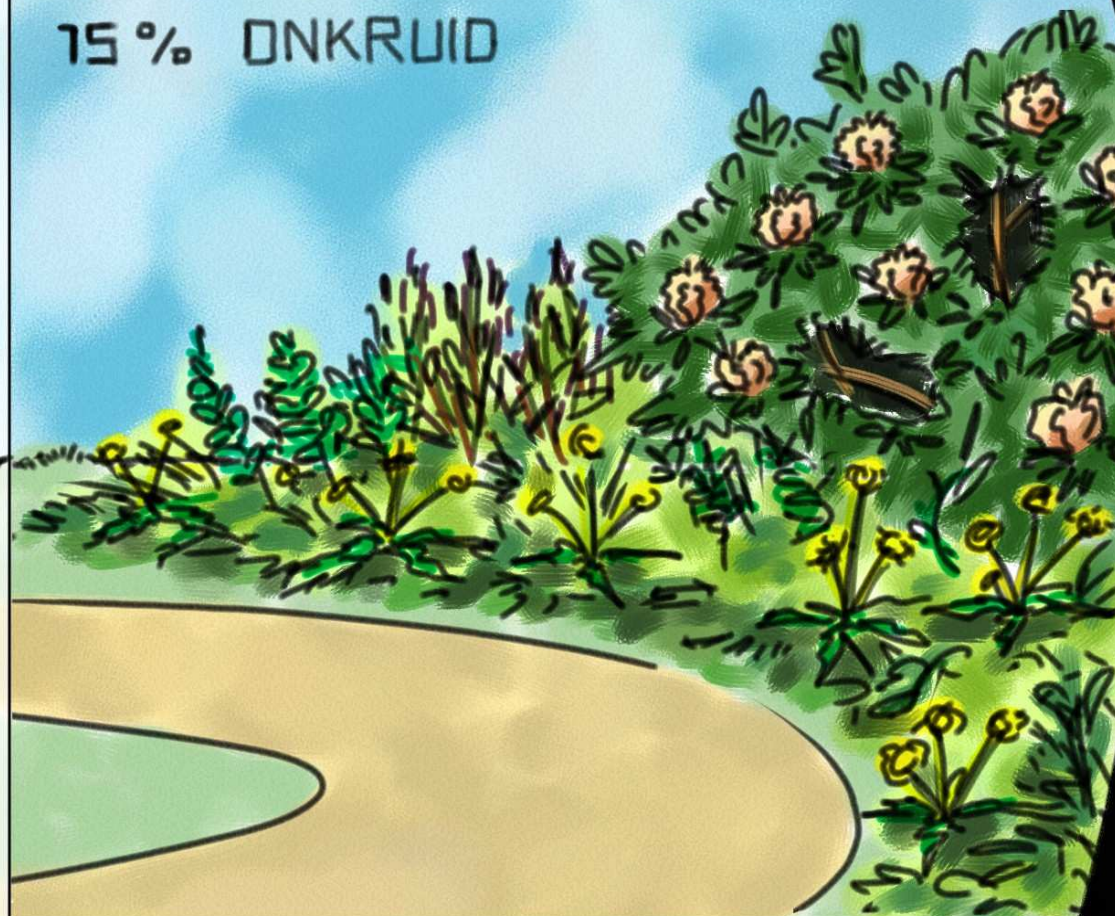

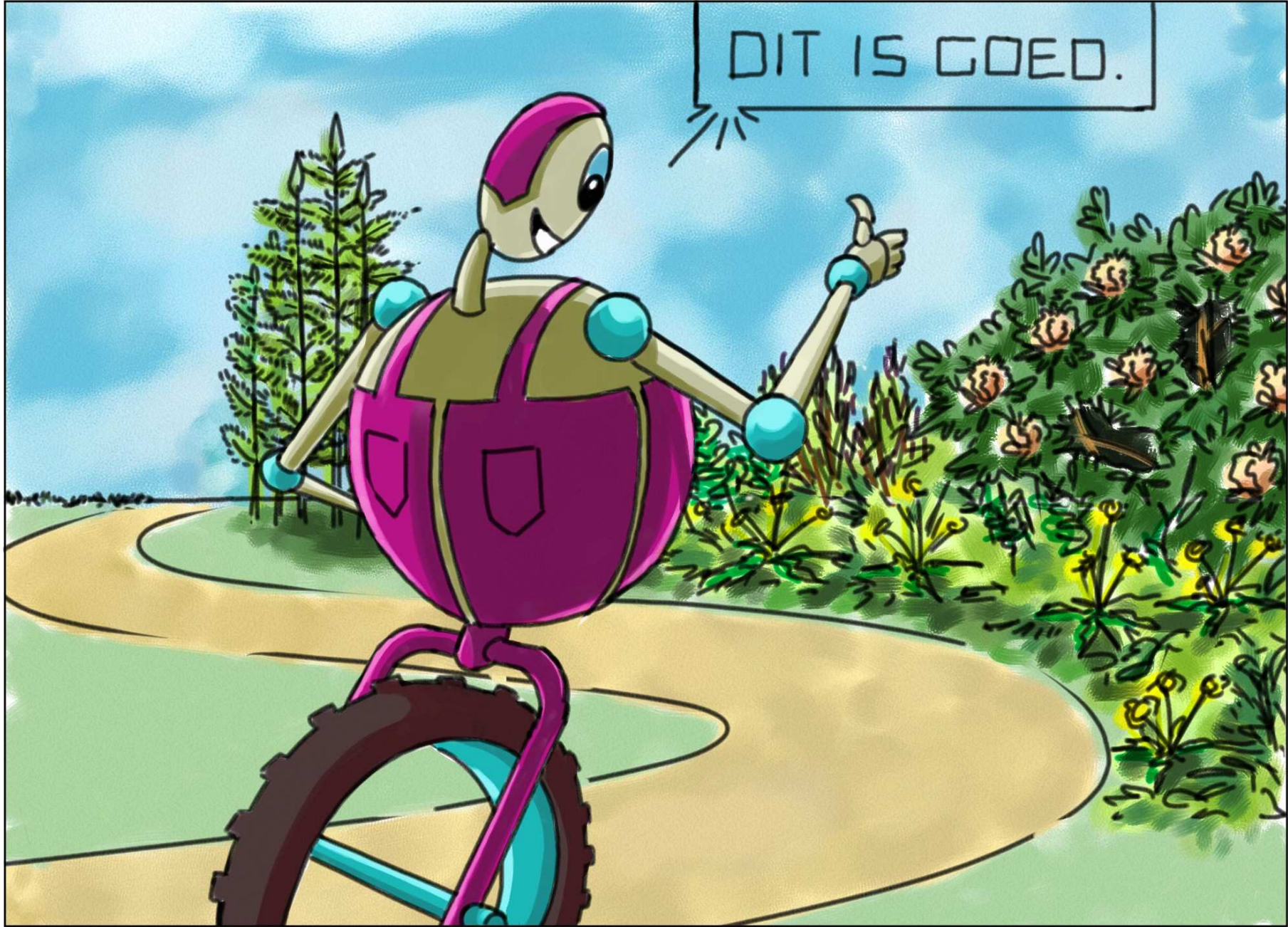

DIT IS GOED.

SCANMODE NORMAN

HOOGTE

MAXIMALE HOOGTE

— 30 CENTIMETER —

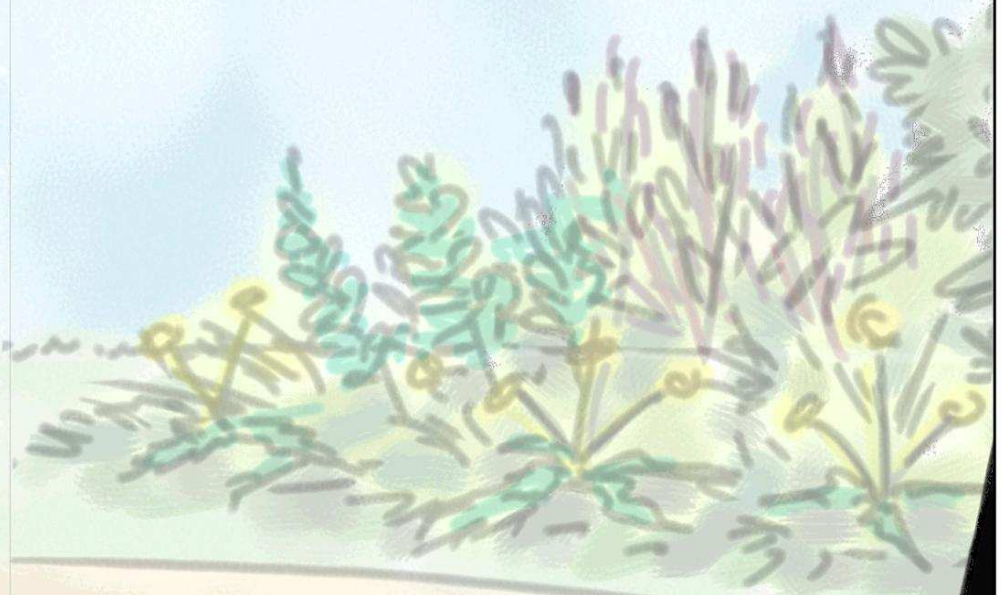
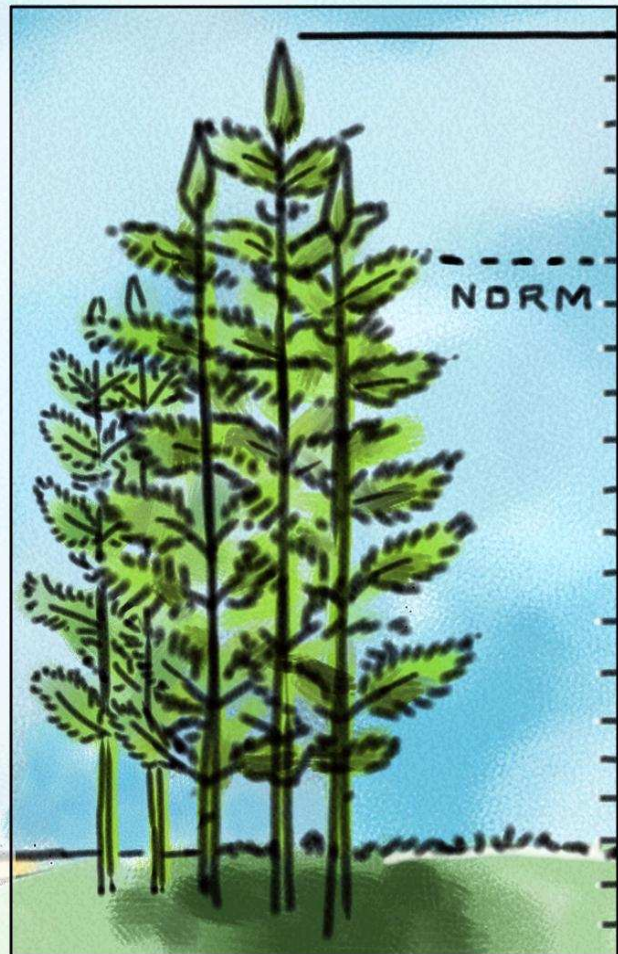

DEZE ZIJN TE HOOG.
DIE MOETEN ERUIT!

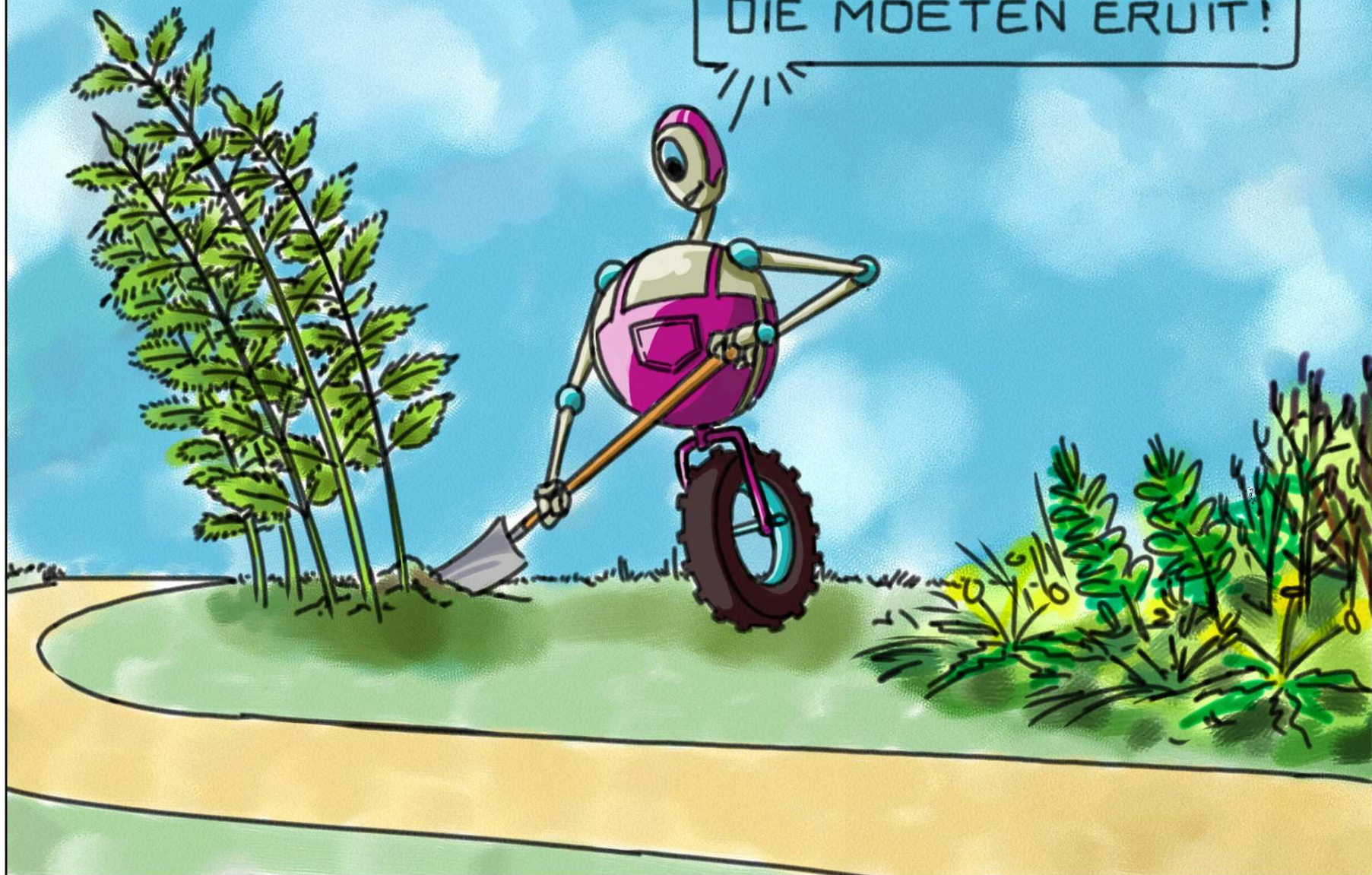

DIT PLANTSOEN VOLDOET AAN DE NORM!

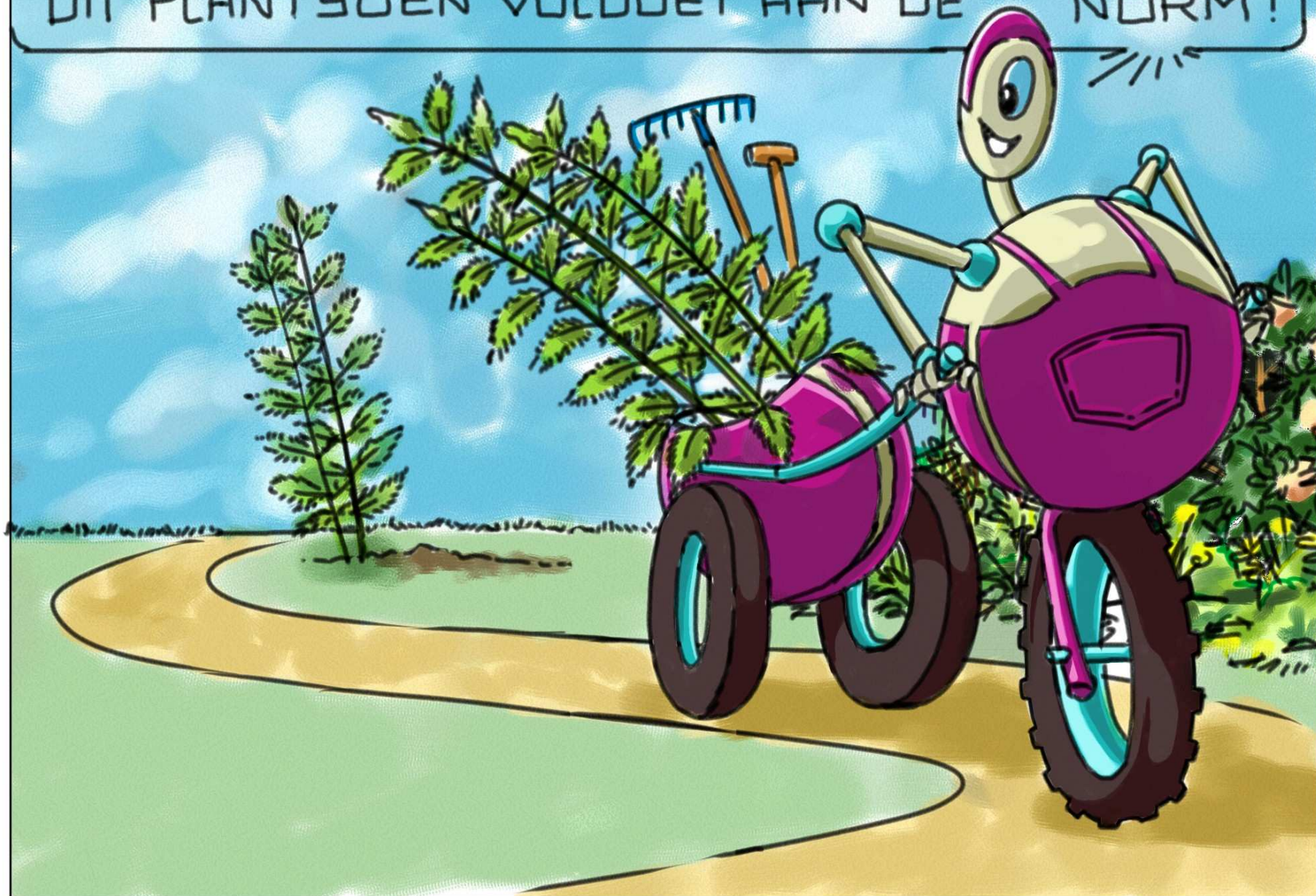



Dit voorbeeld laat zien:

- 1. Kwaliteit is meetbaar d.m.v. normen!**
- 2. Niet het onderhoud, maar het
 onderhoudsresultaat staat centraal!!**







Hoe houdt de gemeente toezicht?

Monitoring

- **Werkwijze organisatie**
- **Rapportages**





Monitoring

Monitoring door bewoners:

- Vanaf week 13 2010
- Per wijk /buurt ?
- Vooraf korte cursus /workshop
- Onder begeleiding van toezichthouder gemeente
- Uitkomst wordt meegenomen in het directieoverleg met de aannemer



Voorbeelden en discussie



Beeldkwaliteit gras (B)



Normering:

- **Graslengte**
- **Zwerfafval**

Beeldkwaliteit parkeervakken

(B)



(C)



Normering:

-> Onkruid -> Zwerfafval

Beeldkwaliteit goten

(B) (C)



Normering:

-> Onkruid -> Zwerfafval















A scenic view of a park with a red running path, green grass, trees, and a person on a bicycle. The path is a vibrant red color and curves through the park. On the left, there is a grassy area with tall grasses. On the right, there are lush green bushes with white flowers in the foreground. In the background, a person is riding a bicycle on the path, and there are several tall trees and a clear blue sky with some clouds. The overall atmosphere is bright and sunny.

Vragen?

Hartelijk dank voor uw aandacht

...Waalwijk *werkt*